

Guarani

REVISTA



jc
editora

EDIÇÃO 08
ANO II
AGO 2022 / DEZ 2022



49^a Oktoberfest

Dia 24 de Setembro,
no Guarani Esporte Clube

— TORRES DA —
IMPERATRIZ
residencial



Torresani no bairro da Velha.

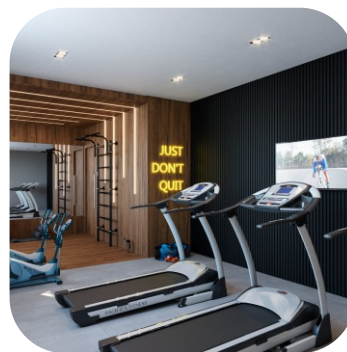

Apartamentos com 2 e 3 quartos!

Financiamento direto em até 120 meses,
temos opção de financiamento bancário
Todos os valores serão corrigidos.



Corretor Marcos Mittag
47 99985-0926

HILL

CONSTRUTORA

CITY 505

RESIDENCIAL

Apartamentos com 1 e 2
dormitórios (suíte)

MAIS QUE VIVER,
É VIVER BEM.
A 100M DO PARQUE RAMIRO



PISCINA

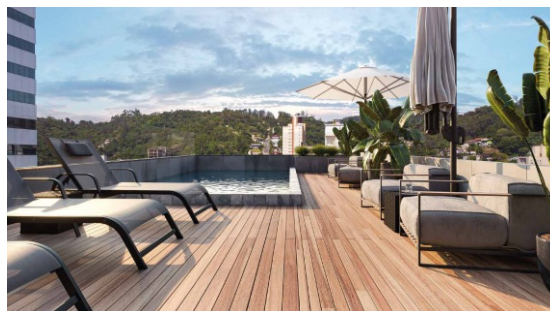

ESPAÇO GOURMET



ESPAÇO FITNESS



Corretor Marcos Mittag
47 99985-0926



FARÓIS FULL LED



NOVO JEEP

A NATUREZA É O SEU

FRENAGEM AUTÔNOMA DE EMERGÊNCIA



DVA

www.dvajeeep.com.br

@dvajeeep

T270 4X4

NOVO MOTOR T270
TURBO FLEX DE 185CV



VENHA FAZER UM
TEST DRIVE E
DESCUBRA



RENEGADE



PARQUE DE DIVERSÕES

Jeep®

Jeep® é marca registrada da Stellantis-FCA US LLC
CAC 0800 7037 150
facebook.com/jeepbrasil
JEEP COM BR
LEASING
Juntos salvamos vidas.

Guarani

REVISTA

Diretoria Executiva Biênio 2021/2023

Presidente	Dionizio Tridapalli
Vice-Presidente	Danilo Antonio Correia
Presidente de Honra	Renaldo Fritz Hersing
Diretor Financeiro	Orli Anderle
Diretor Patrimônio	Valmor Koch
Diretora Social	Soraia Cristina Correa
Diretor Esportes	Jackson Fabiano Hardt
Diretor Comercial	Marcelo Vieira Costa
Secretário Geral	Jorge Martins

Editoração/ Diagramação

J&C Catálogos e Editora

Publisher

Michele Wilke (SC 01227 JP)

Fotografia

Jackson A. Dias
Banco de Imagens

Programação Web

Rodrigo Evaristo

Tiragem

1.000

Palavra do Presidente



Gostaria de saudar os antigos e os novos associados do Guarani, que a cada dia tem contado com novos membros em nossa família. Por considerarmos o Clube uma segunda casa, estamos planejando uma comemoração muito especial para o mês de Outubro.

Nossa intenção é estender a animação da tradicional Oktoberfest para as dependências do Guarani, que convida a todos para a nossa festa germânica. Os detalhes podem ser conferidos na matéria de Capa que conta também alguns detalhes referentes à origem da festa alemã.

Esta edição da revista está recheada de boas histórias e lembranças, além de informações em direito empresarial, saúde, turismo e arquitetura. Não deixe de conferir as pautas preparadas especialmente para você, que faz parte da nossa história e, também, para aqueles que pretendem entrar para a Família Guarani. Serão muito bem-vindos.

Boa leitura!



SUMÁRIO



10 Comportamento
Comemorando três décadas



12 Turismo
*Irresistível
Rota da Cerveja*



16 Sabor Gourmet
Guten Appetit



24 Clube
Um jovem talento



28 Saúde
*Ombros fortes em esportes
de raquete*



32 Estética em Foco
*Garanta um
sorriso de felicidade*



42 Seus Direitos
Garantias para o seu negócio



48 Sobre Rodas
Manutenção em Dia



56 Em Foco
Feijoada do Guarani

Ein Prosit!

Prepare o traje típico para prestigiar a Oktoberfest nas dependências do Guarani

Outubro é o mês marcado pela maior festa alemã do Brasil, a famosa Oktoberfest que se transformou em festival e que desde a primeira edição, em 1984, lota os pavilhões da Vila Germânica. Para entrar no ritmo da festa mais prestigiada por turistas e Blumenauenses, que ficou fora do calendário nacional em 2020 e 2021 por conta da pandemia, o Guarani também estará oferecendo uma Oktober nas dependências do Clube.

Além de muita música alemã, o evento será marcado também pela gastronomia típica e o chope, protagonista da festa que teve origem em Munique, na Alemanha. A Oktoberfest daqui foi inspirada na festa alemã, que teve origem em 1810, por iniciativa do Rei Luis I da Baviera. Para festejar o casamento com a Princesa Tereza da Saxônia, o soberano organizou uma corrida de cavalos.

O sucesso foi tão grande que, todos os anos, na mesma época, era realizada uma grandiosa festa na cidade, dando vida à atual Oktoberfest de Munique, que há tempos é comemorada com muito chope e danças folclóricas, principalmente nas ruas da cidade que ficam lotadas de turistas em busca de muitos brindes com seus canecos e diversão, como será aqui no Clube. Agende-se!

Data: 24 de Setembro
Horário: a partir das 22h





DOMUS

- S O L A R -

QUEM GERA ENERGIA, ECONOMIZA DE VERDADE!



REDUÇÃO
DE CUSTOS



GARANTIA
DE 25 ANOS



LIVRE DE
AUMENTO



FÁCIL
MANUTENÇÃO



ENERGIA
SUSTENTÁVEL



VALORIZA
O NEGÓCIO



www.domussolar.com.br

(47) 3232-2329 (47) 99292-2329

R. Bahia, 323 - Salto, Blumenau - SC



Comemorando três décadas

No fim de abril, a Patota UTI comemorou a fundação do grupo com uma confraternização dentro e fora da quadra de futsal



Foto da patota atual com novo uniforme celebrando os 30 anos

Foi com muita alegria, histórias para relembrar, bola rolando e litros de chope que a Patota UTI, umas das mais antigas do Guarani Esporte Clube, comemorou os 30 anos de existência. A confraternização, que marcou o último dia 30 de abril, reuniu o grupo de amigos e sócios de longa data apaixonados por Futebol de Salão e que, neste ano, voltou a ganhar força e presença.

Em 30 de abril de 1992, quando foi dado o pontapé inicial, a UTI foi criada aproveitando o investimento do Clube que resultou na entrega do Ginásio de Esportes, substituindo uma antiga quadra de cimento a céu aberto. Um dos fundadores da patota, conhecido como Professor Dimas, que voltou à ativa depois de um tempo ausente, lembra da criação do grupo, que estava muito motivado com o novo espaço do Guarani. E assim foi por muitos anos, até o início da pandemia.

Retorno

Assim como aconteceu com todas as outras patotas - depois de praticamente dois anos de afastamento das quadras por conta das medidas de prevenção em relação à Covid-19 -, a UTI conseguiu se



Início da patota na década de 1990

reencontrar com mais força ainda, voltando a marcar presença todas as quartas-feiras às 20h, na quadra do Ginásio Poliesportivo, para aquela disputada partida que sempre acontece de forma amistosa e divertida.

“Atualmente, contamos com 24 integrantes, entre os atletas que mostram seu futebol refinado na quadra e aqueles que só participam do grupo de amigos para as resenhas e eventos”, detalha Anderson Martinho, atual presidente da patota. Uma vez por mês, a UTI organiza um jantar ou um petisco para um bate-papo descontraído, muitas risadas e lembranças que marcaram essas três décadas.



Almoço de comemoração de três décadas da patota

No dia 11 de junho, o grupo realizou um almoço aberto ao público com um rodízio de frango com música ao vivo que foi prestigiado por aproximadamente 240 pessoas. “O evento teve o intuito de arrecadar verba para ajudar a custear uma viagem, no início de 2023, com os integrantes e seus familiares”, comenta Martinho. Ele adianta que, ainda neste ano, deve ser realizado um segundo evento para reforçar o propósito e tornar ainda mais marcante o grupo dentro do Clube.

“A ideia principal é jogar bola e fortalecer a amizade dos integrantes. Deixamos aberto o convite para sócios do Clube que queiram participar da patota e, até mesmo, para os não-sócios que venham a se associar, como aconteceu neste ano. Ganhamos dois novos integrantes que aceitaram o convite para jogar e acabaram se associando para aproveitar toda a estrutura que o Guarani oferece”.



Aqui você encontra tudo para:

- **Tênis**
- **Futebol**
- **Basquete**
- **Beach Tennis**
- **Vôlei**
- **Troféus e Medalhas**

 **47 9 9163-0496**

 **@acriblulda**

Rua Francisco Vahldieck, 2487 | Fortaleza | Blumenau/SC

Irresistível Rota da Cerveja



Confira as dicas de um tour para os apreciadores da bebida que transformou a nossa cidade em Capital Nacional da Cerveja

Blumenau ganhou destaque nacional não só pela tradicional Oktoberfest, a maior festa alemã da América do Sul, mas também pelo título recebido em 2017. E não é pra menos. A cidade contava, na época, com cerca de 120 produtores artesanais caseiros de cerveja, além de servir de palco para o Festival Brasileiro da Cerveja, o maior da América Latina que até hoje atrai visitantes de todos os cantos. A cidade sedia, ainda, o Concurso Brasileiro da Cerveja, o segundo maior do mundo em número de amostras da bebida e a Escola Superior de Cerveja e Malte.

Por estes e outros motivos, virou parada obrigatória na Rota Turística do Vale da Cerveja, que garante turismo na cidade o ano todo. A vantagem é que você não precisa ir até a Europa para degustar a bebida favorita dos brasileiros. A rota não inclui apenas um tour pelas cervejarias artesanais como, também, oferece uma visita ao Museu da Cerveja. O lugar mostra a evolução do cenário cervejeiro, explicando como o processo de preparação da bebida mudou no decorrer dos anos. Conta com peças da década de 1890, 1892 e 1920, do acervo de grandes cervejarias como a Feldmann, umas das primeiras na região.



Premiação

A cidade produz rótulos próprios da bebida como a Container, Bierland, Alles Blau, Wunder Bier e Segredos do Malte, entre outras. A Cerveja Blumenau, por exemplo, recebeu o selo de Melhor Cerveja do Brasil neste ano, além de faturar uma premiação importante em um famoso concurso europeu. A cervejaria é uma das diversas da cidade que oferece visitação mediante agendamento prévio.

Em Blumenau são oferecidos todos os tipos de Cerveja, que vão desde o popular pilsen até o IPA e Pale Ale. São opções para os mais diversos paladares, que adicionam sabor até por meio de aromatizações de frutas e outros ingredientes. Uma dica é não se concentrar apenas em Blumenau. As cidades vizinhas também têm muito a oferecer. Por isso, vale a pena incluí-las no seu roteiro.

ROTA DA CERVEJA

- Museu da Cerveja
- Container British Beer
- Cervejaria Bierland
- Escola Superior de Cerveja em Malte
- Cervejaria Eisenbahn
- Restaurante Bier Vila Blumenau
- Cervejaria Alles Blau
- Cervejaria Das Bier (Gaspar)
- Cervejaria Zehn Bier (Brusque)
- Cervejaria Borck (Timbó)
- Cervejaria Schornstein (Pomerode)
- Cervejaria Karsten (Jaraguá do Sul)
- Cervejaria Opa Bier (Joinville)

Novas embalagens, a mesma qualidade

Aprecie a Container também em 500ml.

Evite o Consumo Excessivo de Alcool

Aponte a câmera
do seu celular
para conhecer mais a
Cervejaria Container
British Beer



A CONTAINER
é a primeira
CERVEJARIA
da Escola Inglesa
no BRASIL



cervejariacontainer

VISITE NOSSA FÁBRICA, PUB E LOJA | DISQUE CHOPE 47 3285-7185 / 47 9 9927-0045 | www.cervejariacontainer.com.br

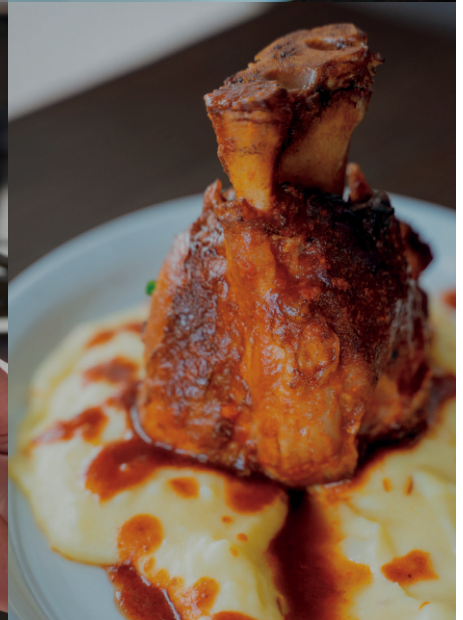



DE JANEIRO A
JANEIRO BIER VILA
O ANO INTEIRO

TRADIÇÃO &
CULTURA &
GASTRONOMIA &
CERVEJA 

ABERTO TODOS OS DIAS DAS
11H ÀS 23H



@BIERVILA

Guten Appetit



Os pratos típicos da cozinha alemã não fazem sucesso só nesta época do ano, em que a grande maioria dos blumenauenses está em clima de Oktoberfest. Na verdade, as tradicionais receitas germânicas são famosas no Vale Europeu em todas as épocas do ano. Muitos restaurantes servem desde o eisbein, o famoso Joelho de Porco, até a tradicional batata recheada nas mais diversas versões. Confira algumas receitas que você pode preparar em casa sem erro.

Ingredientes

500 g de batatas cruas
1 batata cozida
1 cebola picada
1 ovo
Sal
3 colheres (sopa) de manteiga

Modo de preparo:

Descascar as batatas cruas e ralar em tiras finas. Descascar e ralar a batata cozida também. Misturar as batatas, a cebola e o ovo cru. Salgar a gosto. Aquecer a manteiga em uma frigideira antiaderente. Colocar uma colher de sopa da mistura de batata na frigideira e espalhar como se fosse uma panqueca pequena. Se a frigideira for grande, fritar mais de um Kartoffelpuffer por vez, contanto que não encostem um no outro. Deixar dourar dos dois lados. Colocar sobre papel toalha para absorver o excesso de gordura. Uma das maneiras mais tradicionais de servir os Kartoffelpuffer é acompanhado de Apfelmus, o tradicional purê de maçã.

Costela Alemã



Nesta receita, o suco de maçã deixar o chucrute mais agri-doce. As sementes de cominho armênio conferem um sabor especial. Para preparar aqueça o óleo em uma frigideira grande. Doure as costeletas de ambos os lados e retira-as da frigideira. Nesta mesma frigideira, acrescente a cebola e o alho picados, o chucrute, as sementes de cominho (alcarávia), o suco de maçã, o sal e a pimenta a gosto. Deixe cozinhando por uns 5 minutos. Retorne as costeletas para a frigideira, colocando-as por cima do chucrute. Tampe a frigideira e deixe cozinhar por 20 minutos, mexendo ocasionalmente.



Kartoffelpuffer Apfelmus



Para prepara o purê de maçã, utilize um quilo da fruta descascada e picada, uma xícara de açúcar, meia xícara de água e canela com cravo a gosto. Caramelize o açúcar e adicione a água. Deixe ferver. Adicione as maçãs picadas e cozinhe até ficarem macias. Bata tudo no liquidificador, até virar um purê. Volte para panela e mantenha aquecido. Uma dica saborosa é usar o Apfelmus para acompanhar carne de porco, principalmente costelinha defumada.

VOCÊ PROCURA UMA
DISTRIBUIDORA
DE CONFIANÇA
PARA O SEU NEGÓCIO?



A SEGALA'S É A ESCOLHA CERTA!

Entre as principais empresas de Distribuição de Alimentos Frigorificados do Brasil, a Segala's está a mais de 30 anos no mercado, se destacando como referência no segmento. Especializada no Varejo e Food Service, atuando como elo entre a cadeia de produção e a de consumo, levando um amplo portfólio de produtos nacionais e importados.

Uma história que desde o primeiro momento priorizou a honestidade, a seriedade e a valorização dos relacionamentos, acreditando que a confiança é a base do negócio. Por isso, temos orgulho da trajetória que nos trouxe até aqui, vestindo a camisa com paixão e determinação.

Confiança que se entrega!





Terça da
Padaria



Quarta da
Hortifruti

 @supervansuit  @supervansuit

SUPERMERCADO
Vansuit



Ofertas de Final de Semana
de Quinta à Domingo

Loja 01 | Fortaleza

Rua Fritz Koegler, 1287
47 3339-1268

Loja 02 | Tribess

Rua Julio Michel, 730
47 3327-6540

Loja 03 | Itoupava Central

Rua Gustavo Zimmermann, 3960
47 3323-8622

Sobremesa fácil de fazer



*Você quer uma sobremesa deliciosa e fácil de fazer?
Esta receita de sobremesa no liquidificador é perfeita para quem está sem tempo
ou não quer passar horas cozinhando.*

Ingredientes

*4 pacotinhos de gelatina sabor morango
2 caixinhas de creme de leite
500 ml de água morna*

Modo de Preparar

- 1** - Coloque a água morna no liquidificador, acrescente as gelatinas e bata bem.
- 2** - Adicione o creme de leite e bater até ficar uma mistura bem homogênea.
- 3** - Unte uma forma com furo central e despeje a mistura do liquidificador.
- 4** - Coloque para gelar até endurecer.
Sirva!

padoca *café*



@padocacafebnu



99269.2660



Rua Doutor Pedro Zimmermann 6260
No Centro Comercial Garden



Associação Atlética e Cultural Altona

Espaços para eventos estão abertos para todos



Disponibilizamos o espaço para você fazer seu evento de aniversário, casamento, comunhão, entre outros.

Reserve já o espaço e venha fazer sua festa aqui!



Doña Dila

Culinária Tradicional



Servimos Almoço de Terça-feira a Domingo
com um delicioso Buffet caseiro
Também atendemos eventos como casamentos,
comunhões, aniversários, entre outros.
Venha conhecer!



Um jovem talento

As quadras de tênis do Clube sempre foram o espaço preferido do tenista Cadu, que sonha em jogar profissionalmente no Exterior

A intimidade com a raquete e a bolinha de tênis surgiu aos seis anos de idade, quando Carlos Eduardo Lino, conhecido por Cadu, passou a dar suas primeiras sacadas nas quadras do Guarani, com orientação do professor João Paulo. Desde então, não abandonou mais o esporte, tornando-se um destaque esportivo em nível nacional.

Atualmente com 13 anos, disputando o primeiro ano da categoria 14 anos, o jovem tenista vem conquistando a atenção por meio da Goldacker Tennis Coach, o centro de treinamento no qual é acompanhado de perto e incentivado pelo professor Bruno Goldacker. Os torneios começaram a serem disputados aos 9 anos de idade. Por conta do seu talento e perfil competitivo, logo passou a colecionar premiações em competições regionais e estaduais pela Federação Catarinense de Tênis (FCT) e nas nacionais pela Confederação Brasileira de Tênis (CBT).

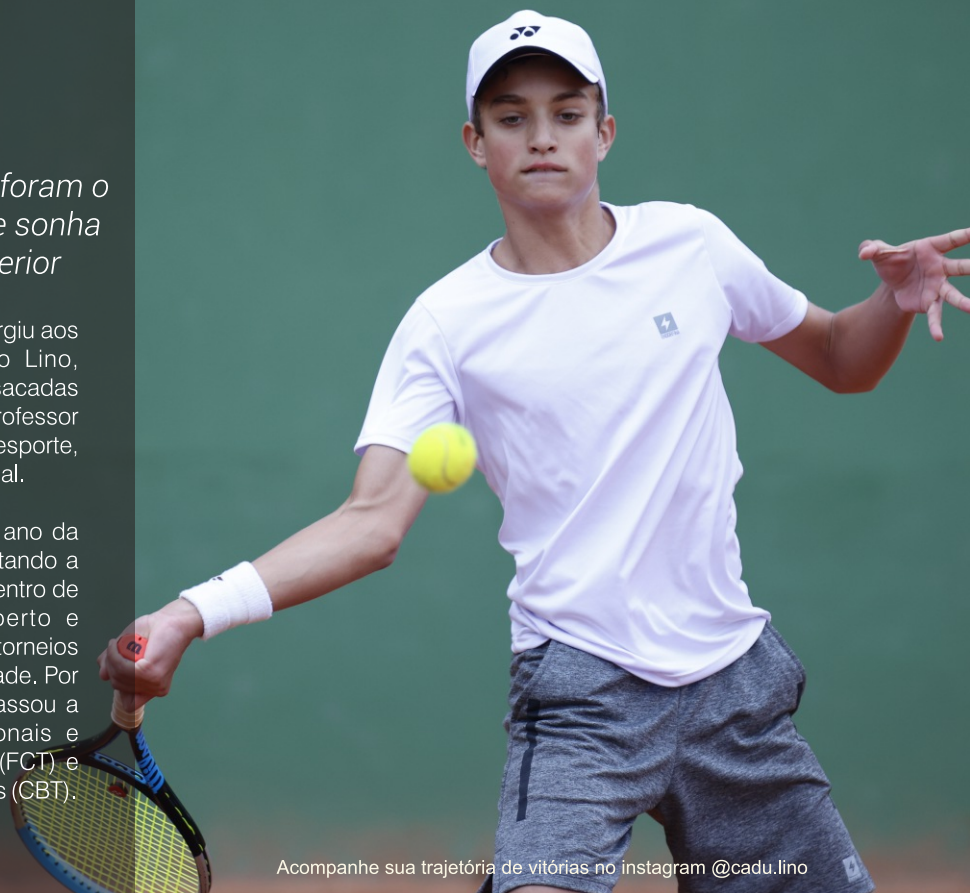

Acompanhe sua trajetória de vitórias no instagram @cadu.lino

“Meu sonho é me tornar um tenista profissional no Exterior”, confessa Cadu que ainda vai além. “Quero ser um multicampeão nas quadras nacionais e internacionais, vencendo os mesmos campeonatos em temporadas consecutivas”. Em 2021, seu último ano na Categoria 12 anos, o tenista Blumenauense conquistou seis títulos de campeão nas nove finais disputadas em torneios da FCT e CBT.

Entre os destaques do ano passado, estão os títulos em que o consagrou campeão, por duas vezes, da FCT 12 anos e também como vice-campeão brasileiro na mesma categoria. “Também garantiu outros resultados importantes, chegando às quartas, oitavas e semifinais das demais etapas. Tudo isso resultou nas colocações alcançadas no ranking estadual e nacional”, ressalta Luís Eduardo Lino, o orgulhoso pai do tenista. Cadu fechou a temporada 2021 em 29º lugar no ranking nacional, 4º lugar no ranking estadual de simples e 1º lugar no estadual de duplas. E seu ótimo desempenho não está apenas dentro das quadras. Cursando atualmente o 8º ano do Ensino Fundamental, sempre somou ótimos resultados nos estudos por conta da disciplina e dedicação em sala de aula. Isso reflete sua personalidade de vencedor nato, do jovem atleta que corre não somente em busca do saque rápido e certeiro em quadra,

mas também dos sonhos profissionais e pessoais que deseja realizar na vida.



Cadu e seu Coach Bruno Goldacker

Nova Geração de atletas vem se destacando em competições em nível nacional

Atletas do Guarani que treinam na Equipe de competição com Bruno Goldacker são destaques em suas categorias Rafael Tamanini, atualmente na categoria 12 anos, já obteve bons resultados na categoria 10 anos sendo vice-campeão em um torneio Brasileiro e um Estadual. Clara Martins Espindola, atualmente na categoria 10 anos Feminino, tem feito ótimos jogos parando em segunda e terceira rodada, na categoria 9 anos obteve o vice-campeonato em um



Clara Martins Espindola



Richard Bosse e Miguel Schmitz



Equipe de novos talentos do Clube

torneio Brasileiro. Bruno Martins vem se destacando nos torneios por classes, esse ano sendo vice-campeão em um estadual e duas vezes campeão em regional por classes. Na Categoria 9 anos temos dois atletas se destacando bastante com ótimos resultados: Miguel Schmitz e Richard Bosse.



Agora o Guarani contará com atendimento fisioterapêutico.

Sofre com lesões ou dores por conta da prática esportiva e da rotina?

Fisioterapia Ortopédica e Esportiva
Tratamento e prevenção de lesões
Liberação Miofascial

Agende sua consulta!

Dr. Suellen Marciniak
CREFITO-10 343795-F

 **(47)99778-4741**

 **@fisiosuellenmarciniak**



VIVANO
sports

*Cadu, jogador patrocinado
pela Vivano Sports.*



COMPRE AGORA EM NOSSA
LOJA VIRTUAL

vivanosports.com.br

Blumenau

Rua Itajaí, 1270 - Vorstadt
47 9 98811.0640
47 3234.2892 | 3340.5059

Florianópolis

Av. Gov. Irineu Bornhausen, s/n
Agrônômica (anexo FCT)
48 9 9682.6943 | 3733.5947

Florianópolis Jurerê

Av. Dourados, 481 - Jurerê
(anexo Super 9)
48 9 98802.8428 | 3012.2131

@usoendorfina
www.tze.com.br



ENDORFINA



FEITO POR
CRIATIVOS,
USADO POR
PESSOAS REAIS,
QUE QUEREM O
HOJE MAIS DO
QUE O ONTEM



Ombros fortes em esportes de raquete

Quando falamos em esportes de raquete, o ombro pode ser considerado uma região anatomicamente sujeita a lesões

A maior causa é atribuída ao desequilíbrio muscular que ocorre nos rotadores. A principal função do manguito rotador é de estabilizar e proteger a articulação gleno-umeral, ou seja, manter a cabeça do úmero bem encaixada na cavidade glenóide.

Reequilibrar os ligamentos e a musculatura através de exercícios de fortalecimento é o melhor caminho para evitar lesões e deixar seu ombro preparado para o esporte.

O fortalecimento dos ombros, especialmente na área do manguito rotador, pode prevenir lesões. Além da



Seguem algumas dicas para deixar seu ombro preparado para a atividade física:

- 1 Procure um Profissional capacitado para realizar um trabalho de fortalecimento, mobilidade e condicionamento físico do seu ombro para a prática do seu esporte.
- 2 Faça sempre um aquecimento adequado
- 3 Use equipamentos adequados para a realização do seu esporte
- 4 Procure sempre aprimorar a parte técnica da modalidade que pratica para melhorar seus movimentos e diminuir o risco de lesões.

necessidade de uma musculatura saudável, é preciso ter também mobilidade das articulações.

É importante que o atleta de Beach Tennis tenha uma boa mobilidade da escápula, uma estrutura fundamental para o funcionamento do ombro. A maioria das vezes sempre se enfatiza o fortalecimento, mas é importante salientar que a mobilidade articular também é importante para a execução correta dos movimentos e prevenção de lesões



47 999113617



@tagtraining.funcional

Guilherme Theis dos Santos
Personal Trainer
Cref 14777 G/SC



PRÉ TREINO + PÓS TREINO



♀♂ SUPLEMENTAÇÃO PARA
TODOS OS GÊNEROS

O kit completo para quem busca o **melhor resultado** nos treinos, mais disposição, foco e recuperação.



Pré treino - ProEnergy

- ⚡ Energia
- 👉 Disposição
- 🔥 Termogênico



Pós treino - ProRepair

- 🔧 Reparador muscular
- 🧂 Fonte de magnésio
- Ⓛ Complexo B

Cupom de Desconto



Guarani 10



www.prosaudeblumenau.com.br



PRODUTOS NATURAIS, ORGÂNICOS E ALIMENTOS FUNCIONAIS

LINHA **SPORTS NUTRITION**
PARA TODOS OS TIPOS DE ATLETA

VISITE NOSSA LOJA!



Atendemos de segunda a Sexta feira das 8:30 às 19:00hs
e sábados das 8:00 às 12:00hs

Rua Pedro Zimmermann, 7923 - Itoupava Central - Blumenau/SC



47 98909.6819

CELERIUM REPAIR PARA SUA MELHOR FORMA!

♀♂ SUPLEMENTAÇÃO PARA
TODOS OS GÊNEROS

Você na sua melhor forma.

O suplemento ideal para quem já passou dos 40 anos mas ainda quer manter a forma e disposição.



Energia e disposição



Saúde e imunidade



Circulação sanguínea



Ossos e articulações

PROSAÚDE
SPORTS NUTRITION



 **Long Life** ESPAÇO INTEGRADO DE SAÚDE



Ser **saudável** é uma questão de **postura**

Clínica de Fisioterapia

- Fisioterapia Ortopédica
- Fisioterapia Neurológica- Bobath
- Fisioterapia Esportiva
- Quiropraxia
- Liberação Miofascial
- Terapia Manual
- RPG- Reeducação Postural Global
- Low Pressure Fitness (LPF)

Coworking

- Espaço Office (mesas)
- Espaço Clinic (salas)



Soluções Laborais

- Ginástica Laboral*
 - Análise Ergonômica do Trabalho
 - Consultoria de Ergonomia*
 - Quick Massage
 - Gamificação
 - Ambulatório de Fisioterapia
 - Organização SIPAT e Palestras
- *Presencial e Online

Saúde e Terapias

- Fonoaudiologia
- Psicologia
- Aromaterapia
- Psicopedagogia
- Massoterapia
- Nutrição
- Terapia Ocupacional

Clínica e Terapias Laboral

 (47) 3488-5135 (47) 3327-5135
 (47) 99760-3200 (47) 99760-2211

Avenida Lisboa, 310 - Itoupava Norte - Blumenau

 **Long Life**
Fisioterapia & Qualidade de Vida

Conheça nosso **nov**o site!



camarablu.sc.gov.br



**Câmara Municipal
de Blumenau**

Garanta um sorriso de felicidade



Estudos recentes sugerem dificuldades na mastigação como fator de risco para depressão

Muitos sabem que a depressão é uma doença psiquiátrica, crônica e recorrente, que produz uma variável alteração do humor caracterizada por uma tristeza profunda, podendo estar associada a sentimentos de dor, desesperança, baixa autoestima, culpa, distúrbios do sono e do apetite, entre outros. O que pouca gente sabe é que o uso de dentadura ou falta de dentes pode ser uma das causas da doença.

A substituição de dentes perdidos por prótese total, popularmente chamada de dentadura, é um dos tratamentos mais comuns, mas pode afetar a satisfação estética do paciente, causando a baixa autoestima. Cientistas japoneses foram os primeiros a pesquisar a relação entre dentadura e depressão. Um estudo publicado em 2013, na revista europeia Community Dental Health Journal, analisou a relação entre capacidade de mastigação e sintomas depressivos.

A conclusão sugere que indivíduos com capacidade mastigatória reduzida, devido ao uso de dentadura, eram mais suscetíveis a sintomas depressivos. Em outro estudo publicado na revista americana Journal Of American Geriatric Society, esses mesmos cientistas sugeriram que a falta de dentes ou o uso de dentadura pode ter um papel no desenvolvimento ou no agravamento dos sintomas da doença emocional.

Os pesquisadores concluíram que a perda de dentes dificulta a mastigação, levando a uma má absorção dos alimentos. Além de afetar a fala e a estética, leva a dificuldades interpessoais. À medida que as atividades sociais se tornam limitadas, uma sensação de isolamento e solidão, estresse e depressão aumentam, enquanto a felicidade diminui. Esse estudo sugeriu que é necessário desenvolver programas de promoção da saúde oral para manter uma boa qualidade de saúde mental.



Dr. André Ricardo Buttendorf lembra da importância de cuidar dos dentes naturais

Alterações na face

Há indicação do uso de implantes para fixar as próteses e devolver 100% da força mastigatória, além de reconstruir a estética perdida. O Dr. André Ricardo Buttendorf lembra que dentadura não é algo que alguém deseja ter. “Manter os dentes naturais e ter força na mastigação é fundamental para que se possa triturar bem os alimentos. Muitas pessoas desenvolvem gastrite e outros problemas por não ter força suficiente. Além disso, é comum que ocorra dor crônica, após anos de uso da dentadura, devido a grande perda óssea”, detalha o especialista, mestre e doutor em Implantodontia.

Essa perda, além de causar dor, causa também alterações na estética da face. O aspecto de boca

murcha é algo comum, consequência inevitável. A melhor forma de evitar esses problemas é cuidar e preservar os dentes naturais. “O problema é que boa parte da população acima dos 50 anos não conseguiu êxito nessa missão. Falta de conhecimento, falta de acesso a dentistas ou falta de condição financeira são motivos comuns”.

A boa notícia é que existe uma forma eficaz de resolver todos os problemas decorrentes do uso de dentaduras. A instalação de implantes dentais volta a dar 100% da força mastigatória, quando a prótese é fixa sobre esses implantes. A questão estética também é resolvida, pois consegue devolver o perfil facial perdido. Consequência de tudo isso é o retorno da autoestima elevada.



@drandrebuttendorf



@drandrebuttendorf



47 9 8414.6077



47 3329.3127

Rua Almirante Barroso, 560 | Vila Nova | 89035-401 | Blumenau/SC



A maior variedade de produtos e as melhores marcas estão aqui!

Atendimento
veterinário

Rações

Medicamentos

Acessórios

Casa e jardim

6 lojas em Blumenau e 1 em Jaraguá do Sul.

Confira nossos endereços no site:

www.agroavespetshop.com.br

DESCONTOS EXCLUSIVOS

no clube de fidelidade
FAÇA PARTE, É GRÁTIS!

Tele-entrega:

 **47 99931-8117**



**VALE
10%
DE DESCONTO**

Recorte este cupom, apresente em uma de nossas lojas e **GANHE 10% de desconto NOS VERMÍFUGOS E ANTIPULGAS VIRBAC.**

*Válido até 31/03/2022.

*Desconto não cumulativo.



Fofos por natureza



Os roedores de estimação são uma ótima opção para quem procura um animal fofo que necessitam de pouco espaço

Roedores de estimação são animais que ganham destaque no quesito fofura. Por serem pequenos, ocupam pouco espaço e também demandam menos cuidados que outros pets, como cães e gatos. Entre os preferidos estão os hamsters, coelhos, porquinhos-da-Índia e chinchilas. Mas se você pesquisar, descobrirá opções para todos os gostos. Apesar de serem animais que se adaptam bem com a interação humana, requerem cuidados específicos como qualquer pet de estimação.

Por isso, antes de levar um animal desses para casa, é preciso entender o que é necessário para que eles tenham qualidade de vida. A chinchila, por exemplo, é um animal que adora brincar solto, mas necessita de uma gaiola maior e mais alta, que garanta seu conforto e segurança, já que esses simpáticos roedores são excelentes saltadores por instinto. Por conta desses pequenos detalhes, sempre é bom conversar com um especialista para saber as reais necessidades de cada espécie. Os que exigem menos atenção em relação à saúde são os coelhos e hamsters. O sírio e o anão russo são bastante populares pela facilidade nos cuidados.

Mas como a maioria dos roedores possui um sistema digestivo sensível, todos precisam de uma alimentação bastante equilibrada. É importante oferecer ao animal uma ração própria para sua espécie. Para alguns roedores, grãos como ervilha, amendoim, milho e sementes de girassol fazem mal e devem ser evitados. Assim como cada espécie tem seu alimento preferido. As chinchilas, por exemplo, não podem ingerir os grãos citados, mas gostam de alfafa em cubos, ramos e frutas desidratadas, como banana, maçã e uva. Esses petiscos podem, inclusive, ser usados para ensinar o animal a obedecer quando você precisar.

Este mesmo truque pode ser usado para os porquinhos-da-Índia, que estão entre os roedores mais meigos e dóceis do universo pet. Além de adorarem carinho, eles são inteligentes e cheios de energia. Mas estes roedores são muito suscetíveis às mudanças de temperatura. Então, o ideal é optar por gaiolas ou casinhas bem arejadas, para que o interior não fique muito quente. Também é indicado equipar a gaiola com comedouros e bebedouros adequados para todas as espécies, além de enriquecer o ambiente com tocas e brinquedos que os estimulem a se exercitar e brincar. Será diversão na certa!



Loft Moradia e muito estilo

O estilo loft foi conquistando cada vez mais admiradores, até ser consagrado como tendência da arquitetura

Os lofts já são uma tendência no mercado imobiliário internacional há muitos anos. No Brasil, este tipo de imóvel também entrou na lista de desejos de quem pretende morar com muito estilo. Em Blumenau e região, os lofts estão em destaque, tornando-se um bom investimento. “Novos projetos nesta proposta arquitetônica estão conquistando cada vez mais espaço no mercado imobiliário Blumenauense”, comenta Marcelo Vieira Costa, proprietário da F Costa Arquitetura e Engenharia.

Por se tratar de um espaço marcado pelo ambientes integrados, conquistou principalmente os moradores



Pub



Coworking



FC
FCOSTA
ARQUITETURA, ENGENHARIA E CONSTRUÇÃO

que não abrem mão de um imóvel moderno e charmoso. Em poucas palavras, é uma residência ou apartamento que parece um stúdio, mas que valoriza a iluminação natural e separa os ambientes a partir dos próprios móveis e objetos. Os modelos de lofts são diversos, já que podem ser personalizados de acordo com o desejo do cliente.

Apesar de oferecer ares de modernidade, este conceito não é de hoje. Surgiu na década de 1950 na França e, posteriormente, ganhou espaço em Nova Iorque. Em terras estrangeiras, os lofts ganharam vida quando fábricas foram desativadas e transformadas em espaços residenciais com estilo conceitual. Por conta disso, o termo loft refere-se a um espaço de armazenagem como galpões e celeiros, entre outros espaços.

“É necessário acima de tudo oferecer amplitude e praticidade, sem perder o conforto. A entrada de luz natural através de grandes aberturas e a ausência de paredes, garante mais vida e sensação de bem-estar aos moradores”. Lembra o fundador da F Costa, que possui diversas criações no portfólio.

Dicas

Quem pensa nesse tipo de imóvel deve levar em consideração a importância de uma boa localização, como também todas as vantagens que um empreendimento nesse perfil deve oferecer em suas áreas de uso comum, tais como, Espaço Gourmet, Coworking, Academia e outros...

“O cliente não está comprando apenas o Loft, mais tudo que o empreendimento oferece”.

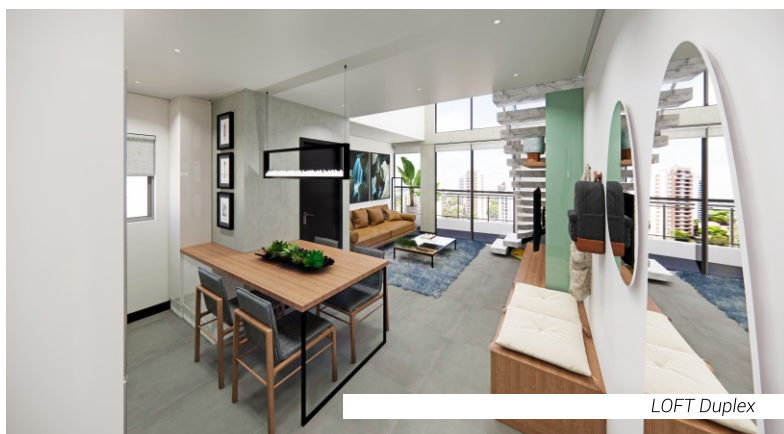
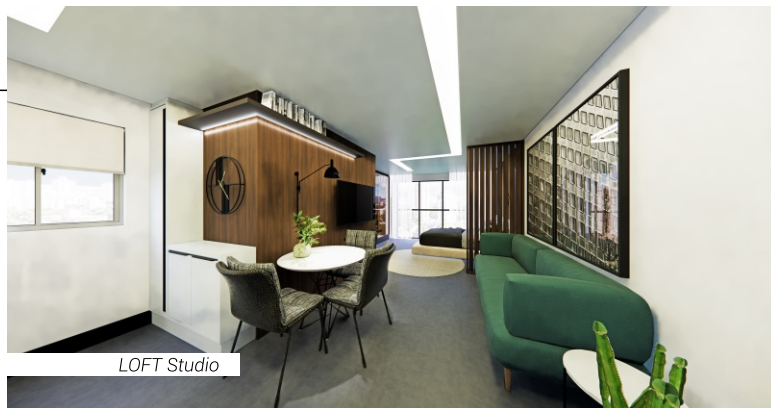

“Um loft tornou-se praticamente um estilo de vida que oferece aos moradores uma experiência de habitação única”, acredita o engenheiro blumenauense, que tem apostado em projetos diferenciados e inovadores para a realização do sonho das pessoas desfrutarem de uma moradia moderna, funcional e confortável.



F COSTA
ARQUITETURA E ENGENHARIA

✉ fcostabnu@gmail.com  [@costaengenharia](https://www.instagram.com/@costaengenharia)  47 3338.4355  47 99981.3356

Rua Santa Efigênia, 402 | Itoupava Norte | Blumenau/SC



Um negócio da China

O blumenauense Allan Klotz Sewald conta o rumo inesperado que a sua trajetória profissional teve em pouco tempo

Para quem conhece o jovem empreendedor Allan Klotz Sewald, não imagina que ele tenha tanta expertise profissional. Com 29 anos, já trillhou um longo caminho que iniciou aos 18 anos, jogando futebol profissional na Áustria. Por conta de uma lesão, teve a carreira esportiva interrompida de forma inesperada. Foi, então, que precisou retornar a Blumenau e mirou um chute certo na comunicação por meio da Lince, produtora audiovisual fundada pelo seu pai.

“Lá comecei de baixo, passando por todas as funções. Me identifiquei com o segmento e acabei me formando em Publicidade e Propaganda”, conta. Com o lema ‘Medo todos têm, mas a diferença é que o covarde não controla e o corajoso supera’, ele investiu na criação da A.S Comunicação, criada há mais de cinco anos e focada em branding com soluções em 360 graus. Atualmente, a agência atua fortemente com e-commerce de grandes marcas e lançamentos do Brasil inteiro.

Mas não demorou muito para que Allan passasse a investir na área de importação e exportação, com o propósito de proporcionar soluções e facilitar a logística do setor. Atualmente, é CEO da S2M2 Company que, rapidamente, se destacou no mercado. “A oportunidade surgiu porque tinha uma loja de dropshipping, a Kabani Shop, em sociedade com meu amigo Arthur Messes Silva, e nossos fornecedores eram chineses”.

Neste caso, a loja criada pelos jovens empreendedores atuava como uma intermediária, repassando o pedido ao fornecedor que ficava responsável por enviar o produto ao consumidor final. Esta modalidade possibilita novos negócios com investimentos mais acessíveis, já que não há a necessidade de estoque físico e os investimentos podem ser direcionados ao tráfego pago. Foi assim que deram vida à S2M2 Company, sem contar com um imprevisto que mudaria o cenário mundial: a pandemia causada pela Covid-19.



Equipe de vendas da S2M2

Planejamento estratégico

“Com a chegada da pandemia, os produtos e as matérias-primas ficaram escassos e extremamente caros. Além disso, a dificuldade com a logística aérea estava inviabilizando as nossas operações. Para tornar as negociações viáveis, precisaríamos encurtar intermediadores para aumentar as margens de lucro e ter a segurança de que o produto que estávamos comercializando chegaria”, explica o CEO.

Allan e o sócio montaram um planejamento estratégico que foi apresentado a um amigo que trabalha há quase três décadas com importação e exportação empresarial e que possui expertise no mercado asiático, com escritórios e até mesmo uma indústria na China. Foi nesse momento que Allan apostou todas as fichas na S2M2, que neste ano passou a patrocinar o tênis do Guarani.

“Após o meu amigo de infância ter entendido a nossa necessidade, colocou a sua estrutura à nossa disposição para que a gente viabilizasse as operações e pudesse voltar ao game”, lembra Allan. Porém, havia uma demanda reprimida muito grande no mercado. “Todos os players, que trabalhavam na mesma modalidade logística que nós, estavam com o mesmo problema. Com frequência nos pediam para fazer a importação dos produtos para eles também”.

Portfólio

Foi, então, que os sócios enxergaram a oportunidade de deixar de ser lojistas na modalidade oferecida e se transformaram em fornecedores de produtos para lojistas. Neste período, validaram vários processos e estruturaram a empresa de norte a sul da China para que, mesmo em meio a uma pandemia, pudesse continuar operando.

“Criamos uma equipe especializada, tanto na unidade brasileira como no escritório chinês, e desenvolvemos uma logística, fazendo com que todas as encomendas cheguem aos clientes conforme combinado, de forma rápida e segura. Isso nos dá autonomia, agilidade e praticidade. Aos poucos fomos expandindo, começamos a trabalhar com grandes indústrias, importando produtos, matéria-prima, máquinas e equipamentos”, detalha Allan.

Mas o portfólio da S2M2 vai muito além. “Trabalhamos toda a parte de pesquisa, inspeção e validação de produtos e fornecedores. Também oferecemos pesquisas de tendências, inteligência de mercado nacional e internacional, entre outros. Fazemos a importação completa, além do desenvolvimento de produtos e marcas”, lista o fundador.

A empresa oferece ainda a negociação comercial,

planejamento e estudo tributário, documentação e administração dos processos, acompanhamento e conferência de cargas e cálculo do valor do produto entregue ao cliente. “Ele poderá fazer a importação em nosso radar, inclusive em container compartilhado, pagando o frete referente a cubagem que ocupar dentro do contentor. Isso ajuda clientes menores começarem a importar”.

Também trabalham com clientes que possuem radar e já importam, bem como clientes de outros Estados que estão operando por Santa Catarina, a fim de obter os benefícios fiscais de importação. Este é um grande diferencial da empresa, além do extenso histórico de canal verde. “Ter uma equipe própria na China também ajuda muito, principalmente na quebra de cultura e idioma”.

A S2M2 também oferece importação expressa aérea, já que muitos clientes trabalham com produtos de baixo volume, mas com alto valor agregado. “Eles acabam optando por essa modalidade, pois a mercadoria chega em torno de 20 dias e o cliente consegue girar rapidamente”, pontua Allan. Vale destacar que esse modal é ótimo para transportar produtos frágeis ou com prazo curto de validade, pois a previsão de entrega da mercadoria é mais assertiva.



QUER IMPORTAR DA CHINA DE FORMA SEGURA E DESCOMPLICADA?

Diminua os intermediadores e aumente as margens de lucro do seu negócio.

+ DE 15 ANOS

vivendo o mercado Asiático

- Escritórios e equipe na China
- Estrutura de norte a sul da China
- Extenso histórico de canal verde
- Importação expressa aérea
- Benefícios fiscais
- Radar ilimitado

Container compartilhado: não possui carga suficiente para preencher um container completo? Não se preocupe, importe da China conosco em container compartilhado e reduza custos.



@ S2M2COMPANY

(47) 3288-6780

S2M2COMPANY.COM

(47) 3326-7468



UNIÃO

CONTABILIDADE

Ao longo dos anos,
a União Contabilidade
se destaca pela qualidade
de seus profissionais, sempre
atualizados nas mais novas
legislações e dinâmicas
que o mercado empresarial
e contábil exigem.

uniaocontabilidade.com
47 3035-5153

Rua Arnoldo Carl, 100, Itoupava Norte
Blumenau / SC - CEP: 89053-120



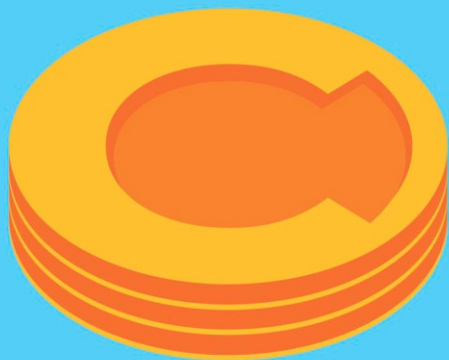

CENTER

ONLINE SERVIÇOS ADMINISTRATIVOS

TODO O CONTROLE FINANCEIRO DE SUA EMPRESA CENTRALIZADA EM UM ÚNICO AMBIENTE



Contas a pagar e a receber



Nota fiscal de produto e serviço



Boleto de cobrança



Fluxo de caixa diário e mensal



Integração bancária



Integração contábil



Conciliação bancária



DRE Gerencial



Frete de caixa online

A CENTER FINANCEIRA OFERECE AOS SEUS CLIENTES UM SISTEMA ON-LINE QUE CONECTA A SUA EMPRESA E AS SUAS OBRIGAÇÕES FISCAIS, DIRETAMENTE COM O SEU CONTADOR.

MAIS CONTROLE FINANCEIRO, MAIS RÁPIDO, ÁGIL E REAL ECONOMIA DE TEMPO.

ENTRE EM CONTATO E SAIBA MAIS SOBRE NOSSOS SERVIÇOS

TEL.: 47 9 9112-6263 | centerbnu@gmail.com

RUA PROFESSOR JOÃO BOOS, 255 - VILA NOVA - BLUMENAU - SANTA CATARINA

Garantias para o seu negócio

Contrato social é indicado aos empreendedores que pretendem formar uma sociedade, seja ela micro, pequena, média ou grande empresa



Foram muitas pessoas que, nos últimos tempos, decidiram apostar no empreendedorismo. Porém, as etapas para a abertura de uma empresa, independentemente do porte ou do ramo, necessitam de cautela, acima de tudo. Para evitar imprevistos futuros, é preciso estar atento no caso de uma sociedade ou, até mesmo, na hora de contar com investidores ou profissionais que participem das decisões estratégicas de um negócio.

Mas é imprescindível que o empreendedor busque elaborar um contrato social eficiente entre sócios ou apoiadores. “De forma simples, podemos dizer que o contrato social é o documento que certifica a fundação de uma empresa e um bom contrato social deve ser feito por um profissional especialista que possa elaborar um termo escrito que especifique quem são os fundadores e administradores, além da participação de cada sócio no

capital social e diversas outras questões relativas às obrigações e direitos da empresa, distribuição de lucros e definição do pro labore, entre outros”, detalha Filipe Starke, sócio da Schneider, Starke & Ruppel Advogados.

Ele lembra, ainda, que o enquadramento tributário da empresa também deve constar no contrato social. Por mais complicado que pareça, um profissional capacitado poderá lhe auxiliar, evitando prejuízos com o fisco futuramente. “Muitos não sabem que as fases preparatórias para a abertura de um negócio são extremamente importantes. Devido a isso, as despesas inerentes à formalização dos documentos necessários são meramente preventivas, pois evitarão penalidades e multas”, destaca Starke.

Toda empresa societária deve ter um contrato social



Filipe Starke, sócio da Schneider, Starke & Ruppel Advogados

É importante que a elaboração do contrato social não seja feita em um formato padrão, em razão da existência de particularidades que envolvem cada empresa e cada sócio pertencente a ela. O contrato social deve conter a qualificação dos sócios detalhada, local e ramo de atuação, direitos e deveres de sócios e administradores, serviços prestados, porcentagem de participação, regras da sociedade e remuneração dos envolvidos na sociedade, entre outras informações.

Mas este é apenas o início, já que existem em torno de 20 tipos de sociedades classificadas por lei, que incluem Sociedade Limitada, Sociedade Anônima, Empresário Individual e Sociedade Simples, entre muitas outras que fazem parte do universo empreendedor. Então, se você está pensando em abrir uma empresa, não deixe de investir em um contrato que esteja de acordo com o CNPJ. Assim como todo cidadão deve ter uma certidão de nascimento.



Rua Dr. Léo de Carvalho, 74 Sala 1203
Ibiza Trade & Financial Center
89036-239 | Velha | Blumenau/SC

www.ssradv.com.br
Instagram: ssradvogados
Youtube: SSR Advogados
Linkedin: Schneider Starke & Ruppel Advogados
Fone: 47 3035.5545

Novas regras para aposentadorias

Confira as regras definidas para o Regime Geral da Previdência Social aos inscritos no INSS



Muitos trabalhadores esperam pela tão sonhada aposentadoria, a fim de desfrutar momentos de lazer com a família. Mas o Instituto Nacional do Seguro Social (INSS) adotou novas regras de transição para as aposentadorias a partir de novembro de 2019, seguindo a Reforma da Previdência estabelecida pela EC-103. As alterações impostas acabaram com a aposentadoria por tempo de contribuição, colocando em prática as regras de transição que levam em consideração o fator idade para a concessão do benefício em alguns casos.

“Pelas novas regras a idade mínima para a mulher se aposentar é de 62 anos e os homens 65 anos, ambos com tempo mínimo

de contribuição de 15 ou 20 anos. Porém, para quem estava próximo de se aposentar em 2019, existem regras de transição para requerer a aposentadoria”, explica Aginaldo Patrício da Allesprev Soluções Previdenciárias. O engenheiro é especialista no assunto e presta assistência aos clientes da empresa para que a aposentadoria ocorra sem dificuldades e menos burocracia. Ele ressalta a todos que é necessário avaliar a posição referente a todas as transições, para definir o momento da aposentadoria e com qual valor mensal ela acontecerá.

Regras definidas e em vigor para inscritos no INSS antes da EC- 103

- 1 Transição de 50% do tempo que faltava para se aposentar em 2019
- 2 Transição de 100% do tempo que faltava para se aposentar em 2019
- 3 Transição com Idade Mínima
- 4 Transição da Idade
- 5 Transição pelo Sistema de Pontos

Saiba que ainda é possível incluir nas aposentadorias as atividades do tipo:

- Rural (quando criança limitado até 31/10/1991)
- Indenizações Rurais (após 31/10/1991)
- Especiais Insalubres e Periculosas (limitado até 13/11/2019)

Espécies de Aposentadorias no Regime Geral da Previdência Social:

- Aposentadoria por idade rural
- Aposentadoria por idade urbana
- Aposentadoria especial por tempo de contribuição
- Aposentadoria por tempo de contribuição do professor
- Aposentadoria por tempo de contribuição (exclusiva a segurados incluídos nas regras de transição)
- Aposentadoria da Pessoa com Deficiência

Aguinaldo alerta que existem muitos outros assuntos relacionados ao processo administrativo de aposentadoria, já que o universo das instruções normativas do INSS é complexo e extenso. Por isso, vale a pena contar com a assessoria de um profissional especializado para que os direitos que cabem a cada aposentado sejam garantidos. Caso seus direitos ainda assim não estejam garantidos, consulte seu advogado de confiança.



ALLESPREV
SOLUÇÕES PREVIDENCIÁRIAS

• Aposentadorias / Especiais • Auxílios
• Pensões • Revisões • Cálculos Previdenciários

“A Distância entre o
Sonho e a Realidade
chama-se Disciplina.”

Bernardinho

✉ allesprev@terra.com.br

☎ 47 3237-1530

📞 47 99232-1535

Rua Dr. Pedro Zimmermann, 5441 | Sala 1A | Itooupava Central | 89068-003 | Blumenau/SC



CB 500F

Esteja pronto quando a liberdade chamar



72X Garanta já a sua em
R\$ 707,39*
*no plano especial



 **3231-2800**

JUNTOS SALVAMOS VIDAS



HONDA
Consórcio

LCR Motos
SEU ESTILO EM DUAS RODAS

Condições válidas somente nas lojas LCR Motos. Valor referente a compra do Consórcio Nacional Honda, plano Vou de Honda, em 80x. Valores sujeitos a alteração sem aviso prévio. Para mais informações entre em contato com um dos nossos consultores de vendas.



CB 650R

Mais torque e potência na hora de pilotar

72X **R\$ 918,59***

*no plano Vou de Honda



 **3231-2800**

JUNTOS SALVAMOS VIDAS



HONDA
Consórcio

LCR Motos
SEU ESTILO EM DUAS RODAS

Condições válidas somente nas lojas LCR Motos. Valor referente a compra do Consórcio Nacional Honda, plano Vou de Honda, em 80x. Valores sujeitos a alteração sem aviso prévio. Para mais informações entre em contato com um dos nossos consultores de vendas.

Manutenção em Dia

Um veículo bem conservado, além de ter um melhor desempenho e valorização, garante a segurança



Ter um automóvel vai muito além de manter os documentos e impostos em dia, abastecer e sair rodando. Muitos esquecem de um detalhe importante, que é fazer a manutenção preventiva. Este cuidado deve ser feito em carros, motos e utilitários, já que é uma maneira de prevenir avarias, desgastes ou acidentes. Além disso, realizar as inspeções nos freios, verificar o nível de fluídos, trocar o óleo e calibrar os pneus são manutenções que precisam ser feitas regularmente.

Portanto, a verificação do veículo por um profissional especializado é muito importante para aumentar a vida útil e melhorar o desempenho do motor. “Entre os itens fundamentais estão a troca de óleo e filtros, fluido de freios, troca ou alinhamento e rodízio dos pneus, entre outros”, explica Laércio Batista Carvalho, proprietário do auto center Chefe do Óleo. Outros pontos importantes da revisão envolvem o sistema de injeção, velas, cabos e correia dentada.

A troca de óleo e filtro é o serviço mais procurado pelos proprietários, já que melhoram o desempenho do automóvel e aumentam a vida útil do motor. Se for regularmente agendada, também combate a ferrugem e a corrosão, além de reduzir o ruído. “Sem falar que quando combinado com a troca do filtro de óleo, removemos as impurezas contaminantes”, lembra o especialista no assunto.

Já os freios em dia garantem a segurança do veículo, seja no modelo de duas ou quatro rodas. Eles são os componentes mais importantes neste quesito. Por isso, devem ser submetidos a controles de manutenção regulares para evitar falhas e reparos mais onerosos. Laércio explica que a manutenção dos freios deve ocorrer pelo menos uma vez ao ano, ao contrário do óleo e pneus que devem ser trocados de acordo com a quilometragem.

“Na verdade, a manutenção preventiva deve ser feita de acordo com a quilometragem indicada pelo fabricante do automóvel. Isso está registrado no manual do proprietário”, lembra Laércio. Mas, geralmente, a indicação é que uma revisão seja feita de 6 em 6 meses ou a cada 10 mil quilômetros rodados. Confira os principais itens que merecem atenção extra no checklist.

CHECK LIST

- Troca de óleo
- Troca de filtro
- Pneus
- Suspensão
- Sistema de injeção
- Correia dentada
- Fluídos e aditivos



Faça a revisão de seu veículo e viaje tranquilo nestas férias!

**Troca de Óleo e Filtros • Mecânica Geral
Freios • Pneus • Baterias • Suspensão**

3 Lojas em Blumenau!

Salto do Norte
BR470, 2298
Trevodo Celeiro, 47 3339-4060

Itoupava Norte
Rua 2 de Setembro, 3049
ao lado dos Correios, 47 3334-1721

Victor Konder
Rua São Paulo, 1410
Em frente a FURB, 47 3322-1050

Sistema de incêndio é segurança e obrigatoriedade

NORMA 17240

Com o sistema de
detecção de incêndio sua
empresa ou condomínio
REDUZ CUSTOS E RISCOS!

**Projetos e Instalações de
Sistema de Detecção de Incênio
Manutenção Preventiva e Corretiva**



BOSCH

Building Technologies
Integrador Certificado



SELETRON

SEGURANÇA COM TECNOLOGIA

Soluções completas de Controle de Acesso para seu condomínio ou empresa

O controle de acesso padroniza a forma como os moradores, colaboradores ou visitantes acessam os ambientes, além de inviabilizar a circulação de pessoas não autorizadas em locais predeterminados.

Controle de Acesso com Controladora e STid

- Restrições de acesso com alta segurança
- Monitoramento das portas/locais em tempo real
- Sistema não clonável, gerando mais segurança
- Mais agilidade no acesso às portas
- Todas as informações salvas em banco de dados
- Controladora CDVI com 5 anos de garantia
- Leitor STid com garantia Life Time



Controle de Acesso Stand Alone

- Restrições limitadas de acesso
- As informações salvas diretamente no aparelho
- Fácil violação e acesso nas portas
- Gerenciamento independente para cada leitor



SEGURANÇA COM TECNOLOGIA PARA SEU CONDOMÍNIO



SELETRON

www.seletron.com.br

 (47) 3222-3100



A **portaria remota é uma solução tecnológica inovadora de segurança** que permite o controle de acesso de visitantes e prestadores de serviços à distância por meio de uma central de monitoramento.

A tecnologia contribui para automatizar a vigilância em condomínios residenciais, corporativos, empresas e indústrias, reduzindo a vulnerabilidade de porteiros, empregados, moradores e condôminos.

Dispensa a permanência física do porteiro no condomínio ou empresa (durante o dia inteiro ou outro período qualquer) e passa a ficar num endereço remoto, protegido, desconhecido e fora do alcance dos meliantes.

Através de comunicação de voz e imagem via internet, o porteiro remoto atende os visitantes tal qual estivesse no local, libera o acesso e registra as ocorrências de modo seguro e eficaz, seguindo sempre as regras do condomínio.

Vantagens da portaria remota:

- Automatização do condomínio/empresa
- Monitoramento 24 horas
- Redução das taxas
- Evita encargos e ações trabalhistas
- Exposições de riscos ao porteiro
- Se a central faz contato por celular, o morador pode liberar a entrada do visitante sem, necessariamente, estar em casa
- Backup dos registros e imagens de segurança (LGPD)
- Elimina maiores desgastes de gestão de recursos humanos



(47) 3222-3100



seletrontecnologia



seletron.com.br



Rua Coronel Vidal Ramos, nº 362, Jardim Blumenau – Blumenau/SC

MAIS TRANQUILIDADE PARA O SEU CONDOMÍNIO

Reduza os custos e aumente a segurança!

O sistema de Portaria Remota que a Seletron comercializa possui diferenciais únicos, como: com o cartão virtual STid o morador não precisa ter internet em seu smartphone para acessar o prédio, além de ser não clonável. Tudo isso gerenciado pela controladora da marca CDVI que tem 5 anos de garantia.



Morador
Autoriza o acesso



Acesso
Autorizado pelo morador



Central
Atendimento
24 horas



Emergências
A central aciona
a polícia



Visitante
Contato direto
com a central



Manutenção
Técnicos especializados
24 horas

ACRC

IMÓVEIS

CRECI 2128-J

A sua imobiliária em Blumenau

São mais de
20 anos de história
no mercado imobiliário
da nossa cidade.



Rua Curt Hering, nº 287
Centro - Blumenau / SC

Nossos Serviços



COMPRA, VENDA
E PERMUTA



ALUGUEL COMERCIAL
E RESIDENCIAL



DESPACHANTE
IMOBILIÁRIO



CORRESPONDENTE
BANCÁRIO



MARKETING
IMOBILIÁRIO



Negócios BTS | SLB | M&A
ACRC OPPORTUNITY



São mais de 40 profissionais dedicados integralmente nos processos imobiliários de ponta a ponta.

Acesse nosso site e confira os melhores imóveis e oportunidades

acrcimoveis.com.br



Conteúdos e novidades todos os dias no nosso Instagram [@acrcimoveis](https://www.instagram.com/acrcimoveis)

FALE CONOSCO 47 3322 2868 / 47 99787 0203 



O dia 4 de junho foi marcado pela tradicional Feijoada do Guarani. Vários associados e amigos garantiram presença no evento. O ensolarado sábado contou com muito chope e música ao vivo. Confira as fotos do evento!!!



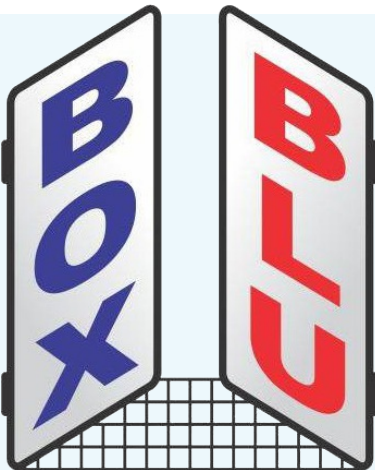

**Revenda de Perfis para Esquadrias
em Alumínio e Vidros Temperados
Componentes e Acessórios**



47 3378-0061



47 98498-8448



revenda@boxblu.com.br



revenda2@boxblu.com.br

Rua 2 de Setembro, 4171 – Fundos – Itoupava Norte - Blumenau – SC

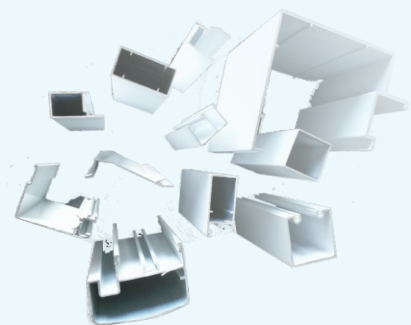

- ✓ **Empresári@;**
- ✓ Vários boletos para pagar;
- ✓ Dificuldade na gestão;
- ✓ Sem tempo para fornecer dados à Contabilidade.

Confere?

Essa solução financeira é para você!

Saiba mais!



Integração entre Contabilidade e Cliente.

Entre em contato!



Débito Direto

Papelaria Grafitte

Tudo que você precisa para seu escritório você encontra aqui.

Faça uma cotação conosco!
Entregamos em toda Blumenau.

 (47) 3323-3665

 (47) 8498-4324

 VENDAS@GRAFITTEPAPELARIA.COM.BR

Dois endereços para melhor lhe atender:
Rua 2 de setembro, 3780 - Itoupava Norte
Rua Capitão Euclides de Castro, 80 - Centro

 @PAPELARIA_GRAFITTE

 WWW.GRAFITTE.COM.BR





FORMENTO[®]

INDÚSTRIA E COMÉRCIO DE PLAYGROUNDS

INDÚSTRIA E
COMÉRCIO DE **PLAYGROUNDS**

GRAMAS SINTÉTICAS

MOBILIÁRIO URBANO

PISOS EMBORRACHADOS



☎ 47 3053-0060

📞 47 99979-2473

Torneio de Beach Tennis bate recorde de inscrições e lota as quadras do Clube

Nos dias 1 a 3 de julho aconteceu a Copa Rôgga de Beach Tennis, torneio aberto que contou com a presença em massa dos jogadores da região, com mais de 270 inscrições. O evento foi um sucesso e surpreendeu até mesmo os organizadores que já projetam mais um torneio para novembro.

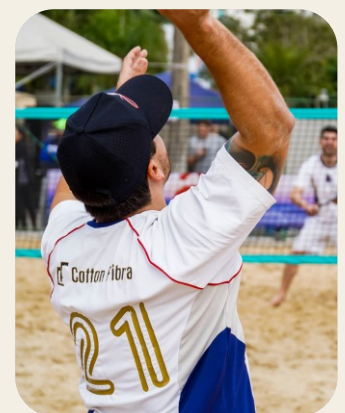

Classificação e fotos dos campeões

Categoria Duplas Feminino A



1º Sofia Espindola/Patricia Cé
2º Tauane Goedert/Jubiane Vansuit

Categoria Duplas Feminino B



1º Jaine Testoni/Luana Bueckmann
2º Inajara Do Nascimento Netto/Andreia Zimmermann

Categoria Duplas Feminino C



1º Yvi Aline Wuerges/Jaqueline Ravache
2º Larissa Da Cunha/Maria AugustaKeunecke

Categoria Duplas Feminino D



1º Marina Marchioro/Elis Duarte Da Silva
2º Flaviana Do Bomfim/Bianca Hirt

Categoria Duplas Masculino A



1º Gustavo Beduschi/Leonardo Beduschi
2º Davis Alegre/Luis Koch

Categoria Duplas Masculino B



1º Fernando Luiz Bello/Eduardo De Souza
2º Jackson Dias/ Jackson Dias Junior

Categoria Duplas Masculino C



1º Gustavo De Carvalho/Ricardo De Carvalho
2º Fábio Emmendoerfer/Fernando Luis Della Giustina

Categoria Duplas Masculino D



1º Rafael Willms/Eduardo Luiz Gonçalves
2º Cayo Cesar Pinheiro/Alejandro Luebke

Categoria Duplas Mista A



1º Gustavo Beduschi/Patricia Cé
2º Roberta Oechsler/Pedro Siebert Zipf

Categoria Duplas Mista B



1º Andressa Dos Reis/Thiago Zuchi
2º Lico/Lella Spengler Mondini

Categoria Duplas Mista C



1º Guto Rosa/Fernanda Flesch Hoops
2º Taine Chornobay/Paulo H. Teske

Categoria Duplas Mista D



1º Ramon S. Fernandes/Sharlene Schmitt
2º Alejandro Luebke/Elis Duarte Da Silva

Copa Abertura DVA

A Copa Abertura é o torneio em que iniciamos a temporada de campeonatos durante o ano, e esse evento foi sensacional, pois tivemos recorde de inscrições com mais de 150 inscritos e tivemos gratas surpresas!



Jadiel Carlos Herbst, patrocinador do torneio

Especial



Campeão William C.



Vice-Campeão Ramon H.

1ª Classe



Campeão Jean D.



Vice-Campeão Jean V.

2ª Classe



Campeão William V.



Vice-Campeão Ricardo P.

3ª Classe



Campeão André A.



Vice-Campeão Allan B.

4ª Classe



Campeão Claudionor S.



Vice-Campeão Lucas M.

5ª Classe



Campeão Bruno R.



Vice-Campeão Fabio I.

1ª Classe Feminina



Campeã Simone



Vice-Campeã Mariela

2ª Classe Feminina



Campeã Ana Paula L.



Vice-Campeã Sandra

Patrocinador Oficial



AUTO MECÂNICA

VALMOR

— DESDE 1990 —

MULTIMARCAS
Serviços Automotivos de:



motor



suspensão



troca fluido
de câmbio automático



injeção
eletrônica

Rua Governador Jorge Lacerda, 402 | Velha | Blumenau/SC



47 3328-0536



maxmohr.com.br ↗
 maxmohrofficial @
 maxmohrofficial f
 47 3038 8200 ☎



CONTRAPISO AUTONIVELANTE

A MAX MOHR ESTÁ PRESENTE NA FABRICAÇÃO DESTE PRODUTO INOVADOR. SEMPRE OFERECENDO TECNOLOGIA DE PONTA, SEGURANÇA E COMPROMETIMENTO COM SEU CLIENTE.

VANTAGENS

Melhoria na produtividade e otimização de custos – Produto pronto para uso Sem desperdício – Produto uniforme – Transporte via bombeamento
 Menor esforço do aplicador e redução de riscos – Melhor nivelamento
 Produção controlada/regular – Autonivelamento sem dependência de operador
 Durabilidade e planicidade perfeita e liberação do pavimento em apenas 1 dia.

PRODUTIVIDADE E REDUÇÃO DA MÃO DE OBRA

PODE SER UTILIZADO

<p>ARGAMASSA CONTRAPISO CONVENCIONAL 100-150M²/DIA</p>	<p>PROJETOS RESIDENCIAIS</p>	<p>PROJETOS INDUSTRIAIS</p>	<p>PROJETOS COMERCIAIS</p>
<p>CONTRAPISO AUTONIVELANTE 800-1.100M²/DIA</p>			



© 2016 f @ortiba publicitaria

Copa Authentika Engenharia de Duplas

Por mais um ano consecutivo a Authentika Engenharia é parceira e patrocina mais um grande evento do tênis. Desta vez, foi o campeonato de Duplas, um torneio muito esperado, já que temos vários adeptos desse tipo de jogo. Não faltou emoção no torneio e tivemos um público gigante prestigiando os jogos.



Jackson Santos
patrocinador do torneio

Classe A - Especial



Campeão
Fabricio K./ Celio V



Vice-Campeão
Jackson Jr/ Matheus P.

Classe B - 1ª e 2ª classe



Campeão
Jean V./ Tarcisio



Vice-Campeão
Rubens/ Orli

Classe C - 3ª e 4ª classe



Campeão
Daniel S./ Gustavo K.



Vice-Campeão
Iauco/ Gabriel G.

Classe D - 5ª classe



Campeão
Denis/ Marvim



Vice-Campeão
Fabio I./ Bruno G.

Classe Feminina - 1ª e 2ª classe Feminina



Campeã
Carla D./ Thaise



Vice-Campeã
Maria Augusta/ Larissa

Patrocinador Oficial



AUTENTIKA
ENGENHARIA LTDA

Música boa sem parar.

Lite Hits
90fm
*90,5 fm
Blumenau*



1ª Copa LCR Motos

Pela primeira vez patrocinando e já projetando para seguir como nosso parceiro pra 2023, a LCR Motos foi protagonista desse evento que rolou no mês de junho com grandes jogos e varias surpresas e também um jantar magnifico na entrega dos troféus.



Rubens Albino Koch Filho
patrocinador do torneio

Especial



Campeão
Filipe S.



Vice-Campeão
Cadu

1ª Classe



Campeão
Davi M.



Vice-Campeão
Jean D.

2ª Classe



Campeão
William V.



Vice-Campeão
Juliano G.

3ª Classe



Campeão
Bruno M.



Vice-Campeão
Andre A.

4ª Classe



Campeão
João Faqundes



Vice-Campeão
Bruno R.

5ª Classe



Campeão
Fábio R.



Vice-Campeão
Tustão

1ª Classe Feminina



Campeã
Simone



Vice-Campeã
Ivete

2ª Classe Feminina



Campeã
Ana Paula L.



Vice-Campeã
Samantha

Patrocinador Oficial



Guarani

O CLUBE DO SEU BEM-ESTAR!

Plano Fidelidade

Plano familiar
(casal e filhos até 21 anos)

últimas unidades

Plano Empresarial

Para empresas com mínimo
de 5 funcionários (adesões)

Plano Individual

Para solteiros e sem dependentes
(namorado e filhos). Convênio Ailos

Venha se associar ao clube Guarani e aproveite nossa ampla infraestrutura. Dispomos de quadras de tênis e beach tennis, ginásio poliesportivo, campo de futebol, piscinas, sauna, pista de caminhada e ambientes para eventos. Tudo isso em uma localização privilegiada. Estamos prontos para receber você e sua família.



Aproveite condições especiais!

guaraniec.com.br

 47 9 9129.6243



Rua 4 de fevereiro, 108



47 3323.0230



guaraniec@guaraniec.com.br



@guaranibnu



@guaraniblumenau